

洗衣贴心小提示



- 请在洗衣前检查所有口袋内是否装有物品



- 请勿使用防染巾



- 请勿将洗衣机装得过满， $\frac{3}{4}$ 为最大容量，检查洗衣机盖的密封圈和机内滚筒，确保一切就绪



请注意，不遵循此提示可导致：

水无法排干

- 衣物无法在洗衣机里正常甩干
- 衣物变得过湿，无法在烘干机里正常烘干
- 因为水需要排干，所以洗衣机盖无法打开
- 衣物卡在机器内
- 损坏机器，出现延误及洗涤质量受损的风险



- 请选择最佳洗涤及烘干程序
请查看洗衣和烘干程序指南，以了解详情



- 请在使用烘干机前，清理绒头过滤网



开始使用

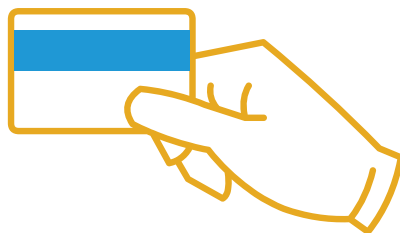

只需两步即可为洗衣卡充值

- 前往网站www.washstation.co.uk的“我们的用户”（Our Users）部分
 - 新用户？ - 点击“注册卡片”（Register card）
 - 已经是注册用户？ - 点击“在这里充值”（Top up here），进行充值
 - 记下您的6位充值码，您到洗衣房后会需要它
- 使用洗衣机前
 - 前往洗衣房，找到墙上的 PinMate 充值机
 - 在PinMate充值机上输入6位充值码，即可充值至您的洗衣卡

完成——现在可以开始洗衣服了！

洗衣指南



检查洗衣机盖的密封圈和机内滚筒，确保一切就绪



装入待洗衣物 - 不超过 $\frac{3}{4}$ 满



加入洗衣剂并将洗衣机盖关严



扫描洗衣卡



选择程序



扫描洗衣卡



按下开始
(如果机器有开始按钮)



程序结束
等待30秒，至洗衣机盖可打开

烘干指南



清理绒头过滤网
这样衣物干得更快



装入待烘干衣物 - 不超过 $\frac{3}{4}$ 满



扫描洗衣卡



选择程序



扫描洗衣卡



清理绒头过滤网，以供下次使用



扫一扫此处获取Espanol, Francais,
Cymreig、中文版本



您的洗衣指南



www.washstation.co.uk

节省费用，合理洗衣