



Conseils pour la lessive

- Avant chaque lavage, vérifiez que toutes les poches ne contiennent aucun objet 

- N'utilisez pas de lingettes anti-décoloration 

- Ne surchargez pas le lave-linge (la capacité maximale est de 3/4). Contrôlez la bonne fermeture de la porte et l'intérieur du tambour pour vérifier que tout est dégagé 

Faites attention, car cela peut entraîner les problèmes suivants :

- Non-évacuation de l'eau 
- Mauvais essorage des vêtements dans le lave-linge
- Vêtements trop mouillés pour sécher correctement dans le sèche-linge
- Non-déverrouillage de la porte, car l'eau doit être évacuée 
- Vêtements coincés à l'intérieur
- Endommagement de la machine, ce qui peut entraîner des retards et une mauvaise qualité de lavage

- Sélectionnez le meilleur programme de lavage et de séchage 

Voir guides des cycles de lavage et de séchage pour plus de détails

- Nettoyez le filtre à peluches avant d'utiliser le sèche-linge 



Pour commencer

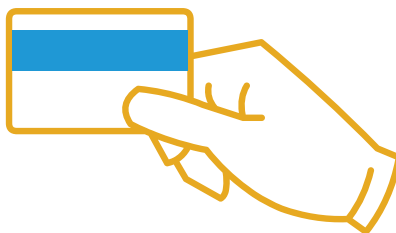

Rechargez votre carte de laverie en deux étapes seulement





- Rendez-vous dans « Our Users » (Nos utilisateurs) sur www.washstation.co.uk
 - Nouvel utilisateur ? – Cliquez sur « Register card » (Enregistrer carte)
 - Déjà utilisateur ? – Cliquez sur « Top up here » (Recharger ici) pour recharger votre carte
 - Prenez note de votre code à 6 chiffres, dont vous aurez besoin à la laverie
- Avant d'utiliser les machines
 - Allez à la laverie où se trouve sur le mur la machine de recharge PinMate
 - Pour recharger votre carte de laverie, tapez la valeur sur la machine PinMate et entrez votre code à 6 chiffres

Parfait - Tout est prêt !

Guide de lavage

-  Contrôlez la bonne fermeture de la porte et l'intérieur du tambour pour vérifier que tout est dégagé
-  Remplissez le lave-linge (maximum aux 3/4)
-  Ajoutez la lessive et fermez la porte (fermement)
-  Scannez la carte de laverie
-  Sélectionnez le cycle
-  Scannez la carte de laverie
-  Appuyez sur le bouton Start (Démarrage) (Si la machine a un bouton Start)
-  Fin du cycle
Attendez 30 secondes pour que la porte se déverrouille

Guide de séchage

-  Nettoyez le filtre à peluches
Cela permet un séchage plus rapide
-  Remplissez le sèche-linge (maximum aux 3/4)
-  Scannez la carte de laverie
-  Sélectionnez le cycle
-  Scannez la carte de laverie
-  Nettoyez le filtre à peluches pour le prochain usager



Scannez ici pour les versions en español,
français, Cymreig, 中文



Votre guide pour la lessive



www.washstation.co.uk

Économisez de l'argent grâce
à un lavage intelligent